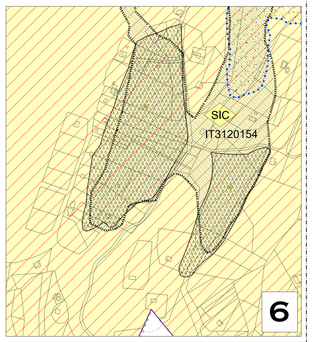

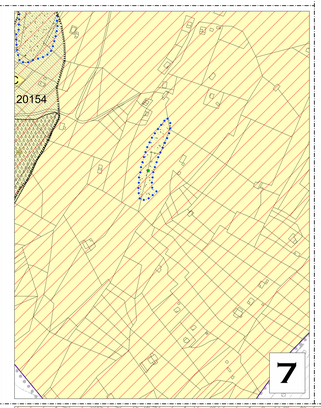

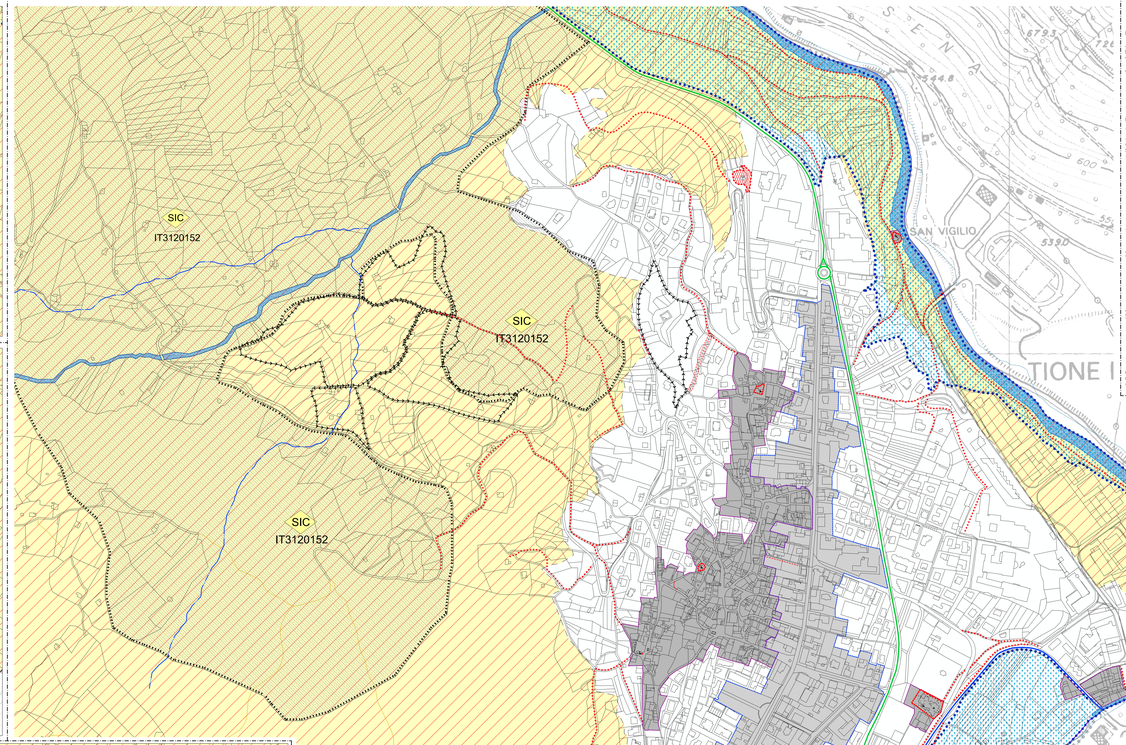

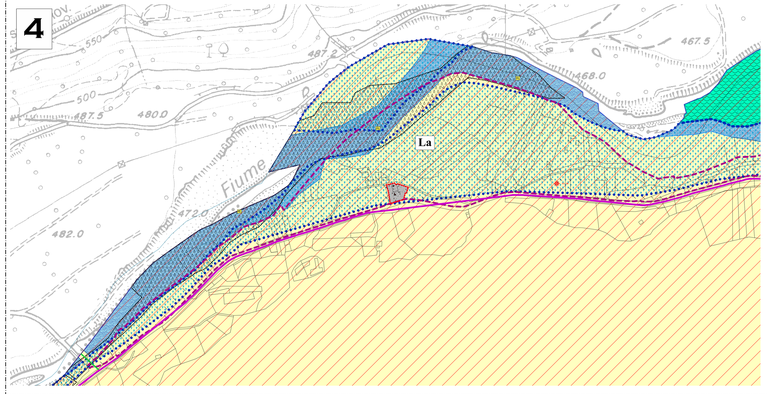

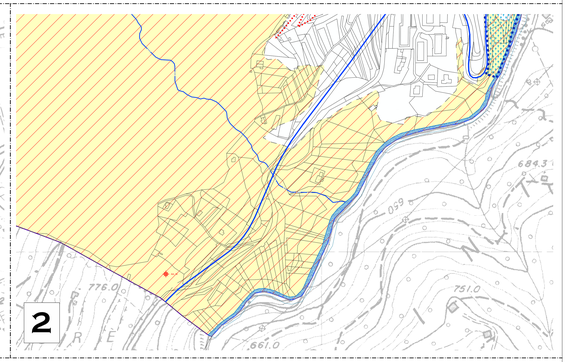

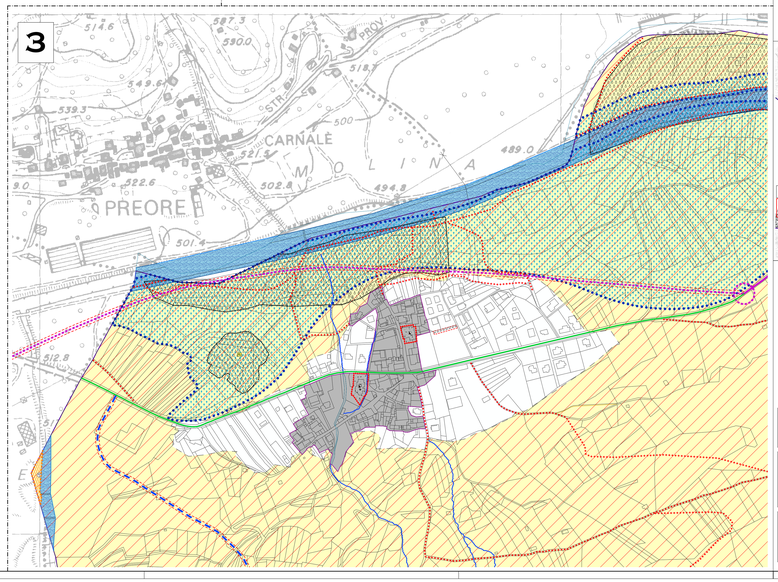

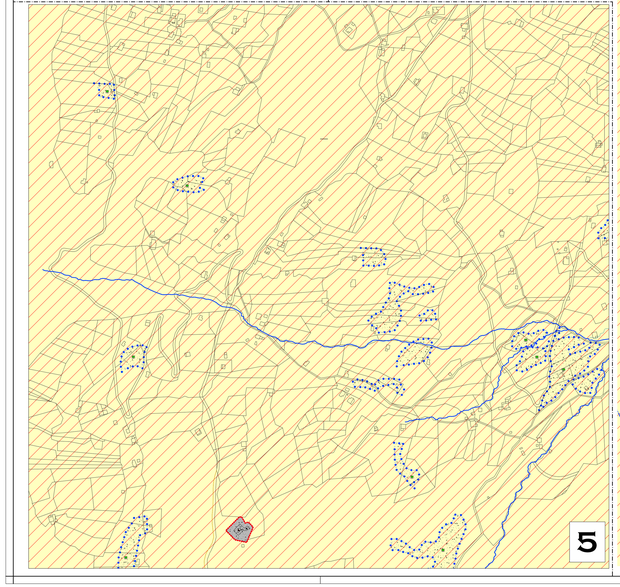

LEGENDA - Scala1: 2.880

Sistema ambientale e tutele

- Confine comunale e mappa catastale
- Acqua da catasto (linearo e poligonale)
- Sentieri da catasto (linearo)
- Pozze — Toponimi
- Perimetrazione Centro Storico — Art. 23 — Codici A101
- Perimetrazione Viali — Art. 24 — A103

Viabilità — Art. 42

esistente | da potenziare | di progetto

- Viabilità principale - III° Cat. — F426 — F425
- Viabilità principale - IV° Cat. — F420 — F417
- Viabilità principale - IV° Cat. — F412 — F414
- Viabilità locale - L — F415 — F413

Percorsi pedonali e ciclabili — Art. 44 — Codici sintetici

- Percorsi ciclabili esistenti — F420
- Percorsi ciclabili di progetto — F421
- Percorsi pedonali di progetto — F419

Codici sintetici

- Tutela ambientale — Art. 17 — Z301
- ZPS Zone di protezione speciale — Z313
- SIC Siti di interesse comunitario — Art. 17bis — Z309
- Riserva Locale (Vedi carta del sistema ambientale) — Art. 38.B — Z317
- Protezione naturalistica Zona umida — Art. 38.C — Z304
- Protezione paesaggistica area agricola — Art. 38.D — Z303
- Elevata integrità Rupi e creste - Vette di rispetto e inaccessibilità — Art. 38.E — E108
- Ambito del parco fluviale (Vedi carta del sistema ambientale) — Art. 35 e 41, c.2 — Z312
- Tutela Laghi (art. 22 PUP) — Z310
- Vincolo storico artistico diretto D.Lgs 42/2004 — Art. 41, c.1 — Z301
- Bene ambientale PUP N. 166 Fagg di malga Stalon — Art. 41, c.6 — Z601
- siti inquinati bonificati — Z604
- Siti potenzialmente inquinati — Z607
- Elettrodotti AT — F444
- Zone soggette a preventivo studio di compatibilità idrogeologica — Art. 18 — Z661
- Fiume e torrenti — Z100 Fiume — Z101 Z102 Z104
- Laghi — Z103

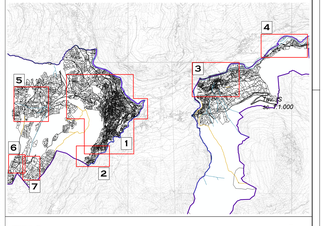

COMUNE DI TIONE DI TRENTO

PROVINCIA AUTONOMA DI TRENTO

PIANO REGOLATORE GENERALE
VARIANTE 2014
TIONE - SAONE

SISTEMA AMBIENTALE

TAVOLA	SCALA	Adozione Definitiva	
A.2	1:2.880	DICEMBRE 2014	N
		Approvazione APRILE 2015	
		Collaboratori: Geom. Matteo Stefenelli	

architetto urbanista
dott. arch. REMO ZULBERTI
p.zza Principale, 84 - 38062 Condino (TN)
e-mail: remozulberti@hotmail.com - fax 0464 505623

Ordine degli Architetti Pianificatori Paesaggisti e Conservatori della Provincia di Trento
REMO ZULBERTI
ISO sez. A - ARCHITETTURA